

Routekaart van Wmo naar Wlz 2021

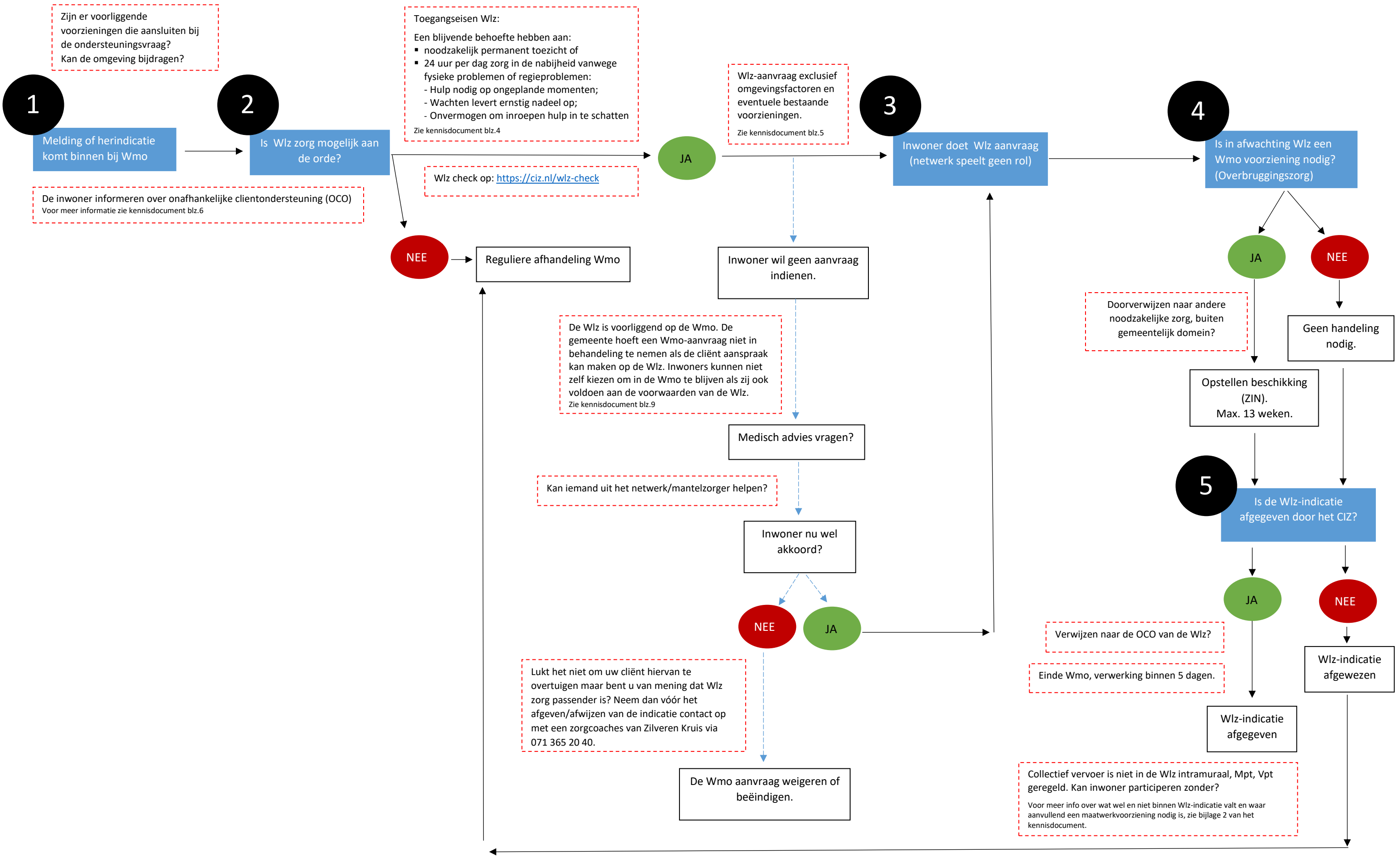

Zijn er voorliggende voorzieningen die aansluiten bij de ondersteuningsvraag? Kan de omgeving bijdragen?

Toegangseisen Wlz:
 Een blijvende behoefte hebben aan:
 - noodzakelijk permanent toezicht of
 - 24 uur per dag zorg in de nabijheid vanwege fysieke problemen of regieproblemen:
 - Hulp nodig op ongeplande momenten;
 - Wachten levert ernstig nadeel op;
 - Onvermogen om inroepen hulp in te schatten
 Zie kennisdocument blz.4

Wlz-aanvraag exclusief omgevingsfactoren en eventuele bestaande voorzieningen.
 Zie kennisdocument blz.5

Wlz check op: <https://ciz.nl/wlz-check>

De inwoner informeren over onafhankelijke clientondersteuning (OCO)
 Voor meer informatie zie kennisdocument blz.6

Doorverwijzen naar andere noodzakelijke zorg, buiten gemeentelijk domein?

De Wlz is voorliggend op de Wmo. De gemeente hoeft een Wmo-aanvraag niet in behandeling te nemen als de cliënt aanspraak kan maken op de Wlz. Inwoners kunnen niet zelf kiezen om in de Wmo te blijven als zij ook voldoen aan de voorwaarden van de Wlz.
 Zie kennisdocument blz.9

Kan iemand uit het netwerk/mantelzorger helpen?

Verwijzen naar de OCO van de Wlz?
 Einde Wmo, verwerking binnen 5 dagen.

Lukt het niet om uw cliënt hiervan te overtuigen maar bent u van mening dat Wlz zorg passender is? Neem dan vóór het afgeven/afwijzen van de indicatie contact op met een zorgcoaches van Zilveren Kruis via 071 365 20 40.

Collectief vervoer is niet in de Wlz intramuraal, Mpt, Vpt geregeld. Kan inwoner participeren zonder?
 Voor meer info over wat wel en niet binnen Wlz-indicatie valt en waar aanvullend een maatwerkvoorziening nodig is, zie bijlage 2 van het kennisdocument.

Benodigde informatie bij een Wlz-aanvraag		Toelichting
Aanvraagformulier	- Volledig ingevuld aanvraagformulier	https://ciz.nl/images/pdf/formulieren/Aanvraagformulier_CIZ_langdurige_zorg_invulbaar.pdf
	- Handtekening van uzelf of van de vertegenwoordiger of gemachtigde	Vergeet het aanvraagformulier niet te ondertekenen.
	- Verzekeringsgegevens	In het aanvraagformulier vult u het polisnummer en de naam in van uw zorgverzekeraar.
	- Machtigingsformulier (als u iemand machtigt om de aanvraag te ondertekenen)	https://ciz.nl/images/pdf/formulieren/Machtigingsformulier_CIZ_invulbaar.pdf
	- Bewijs dat u de wettelijke vertegenwoordiger bent (indien van toepassing)	Kijk op www.rechtspraak.nl voor meer informatie.
De zorgbehoefte	- Documenten waarin de diagnose(s) staat(n)	Met datum, handtekening arts of behandelaar, of een logo stempel van de organisatie waar u de behandeling krijgt.
	- Bijzonderheden zoals het ziekteverloop, behandeling(en), bijkomende problematiek	Document van arts/behandelaar over de behandeling(en) die u volgt, het effect en hoe uw aandoening zich ontwikkelt.
	- Informatie over beperkingen en het psychisch en sociaal functioneren.	Een beschrijving hoe het lichamelijk en geestelijk met u gaat en welke zorg u nodig heeft, nu en in de toekomst.
	- Uw zorgplan (indien van toepassing)	Indien van toepassing.

Voor meer informatie over benodigde aanvullende documenten die nodig zijn voor de aanvraag van enkele specifieke zorgprofielen en voor meerzorg, kijk op: www.CIZ.nl

Let op: Onvoldoende informatie kan leiden tot vertraging of het niet in behandeling kunnen nemen van de aanvraag.

Voorbeeld berekening eigen bijdrage Wlz

Deze voorbeelden gaan uit van Wlz-zorg thuis, peildatum mei 2021, voor een alleenstaande oudere van 75 jaar.

Het CAK kijkt voor de berekening naar het inkomen en vermogen van twee jaar terug.

Voor een actuele berekening van de eigen bijdrage zie: <https://www.hetcak.nl/zelf-regelen/eigen-bijdrage-rekenhulp>

Bij zowel een Wmo- als een Wlz-indicatie, betaald de inwoner enkel de eigen bijdrage voor de Wlz.

Modulair Pakket Thuis

Inkomen	Vermogen		
	€ 0	€ 40.000	€ 80.000
€ 25.000	€ 24	€ 24	€ 43
€ 40.000	€ 134	€ 148	€ 161
€ 55.000	€ 259	€ 273	€ 286
€ 70.000	€ 384	€ 398	€ 411

Volledig Pakket Thuis

Inkomen	Vermogen		
	€ 0	€ 40.000	€ 80.000
€ 25.000	€ 208	€ 221	€ 235
€ 40.000	€ 333	€ 346	€ 360
€ 55.000	€ 458	€ 471	€ 485
€ 70.000	€ 583	€ 596	€ 610